■ゲームの終わり

「芸術家」は１～7を繰り返し「特製がくぶち」4個をすべて使い終わったらゲーム終了です。
一番たくさんバラの宝石をもらった人が「芸術家」の感性に一番近い人です。

「芸術家」はその人に「おめでとう賞状」をプレゼントし、バラの宝石の数だけハイタッチ。
みんなで拍手をしましょう。（１位が２人以上いるなら等しくお祝いしましょう。）

■サンプル名画を遊んだら

同封のサンプル名画を遊び終わったら、図書館などにいっていろんな名画の画集を探して
遊んでみましょう。
また公式ホームページ（https://chaga2.jimdo.com/）から、おすすめの名画を
ダウンロードして印刷して遊ぶのもおすすめです。

もしおすすめの名画がみつかったら　#じっくりミレー　か　#じくミレ名画　のハッシュタグを
つけてTwitterでつぶやいていただけましたら、他の皆様にご紹介させていただきます。

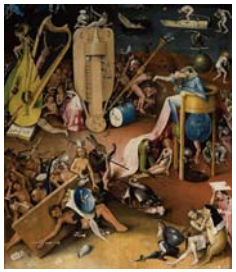

■製作

企画製作:ちゃがちゃがゲームズ
ゲームデザイン:川口洋一郎
グラフィックデザイン：aiMIKI
写真撮影:榎本紀久
mail:chaga2games@gmail.com
twitter:@guchi_fukui
HP: https://chaga2.jimdo.com/

感謝:
就労継続支援 前進主義様、
Unigames様、小野法師丸様、
こんちゃん様、チアゴ様、
我が家の子供たちと妻とお義母さん、
ちゃがちゃがゲームズのメンバー。

ver 1.1